

## OPĆI PODACI O ODJELU

Šumarija	Kupres		
Gospodarska jedinica	Malovan-Želivodić		
Odjel	68 a		
Površina (ha)	15,13		
Neto drvena masa (m³)	Četinjače	Listače	Σ
	899,50	32,28	931,78
Srednja zapremina doznačenih stabala (m³)	1,50		
Srednji promjer doznačenih stabala	33,45		
Ukupan broj doznačenih stabala (komada)	747		
Prosječni broj doznačenih stabala (kom/ha)	49,40		
Prosječna doznačena zapremina doznačenih stabala (m³/ha)	74,26		
Srednja udaljenost privlačenja (m)	422		
Uvjeti rada	m³/ha	POVOLJAN	
	Distanca (m)	POVOLJAN	
	Nagib (%)	POVOLJAN	
Dvotjedna dinamika (m³) (odnosi se na cijeli LOT)	679		
Potreban broj radnih dana (odnosi se na cijeli LOT)	99		
Vrijednost poslova (odnosi se na cijeli LOT)	29,61 KM/m³	-	
Napomena : (odnosi se na cijeli LOT)	Krajnji rok završetka radova: 16.11.2022. Obavezuje se izvući 2.604,77 m³ (celuloza J/S, bukva i bor) za ŠGD HBŠ po cijeni od 29,61 KM/m³		

RIKAZ SEKUNDARNE TRANSPORTNE MREŽE  
 DJEL 68, GJ: MALOVAN - ŽELIVODIĆ  
 1 : 5000

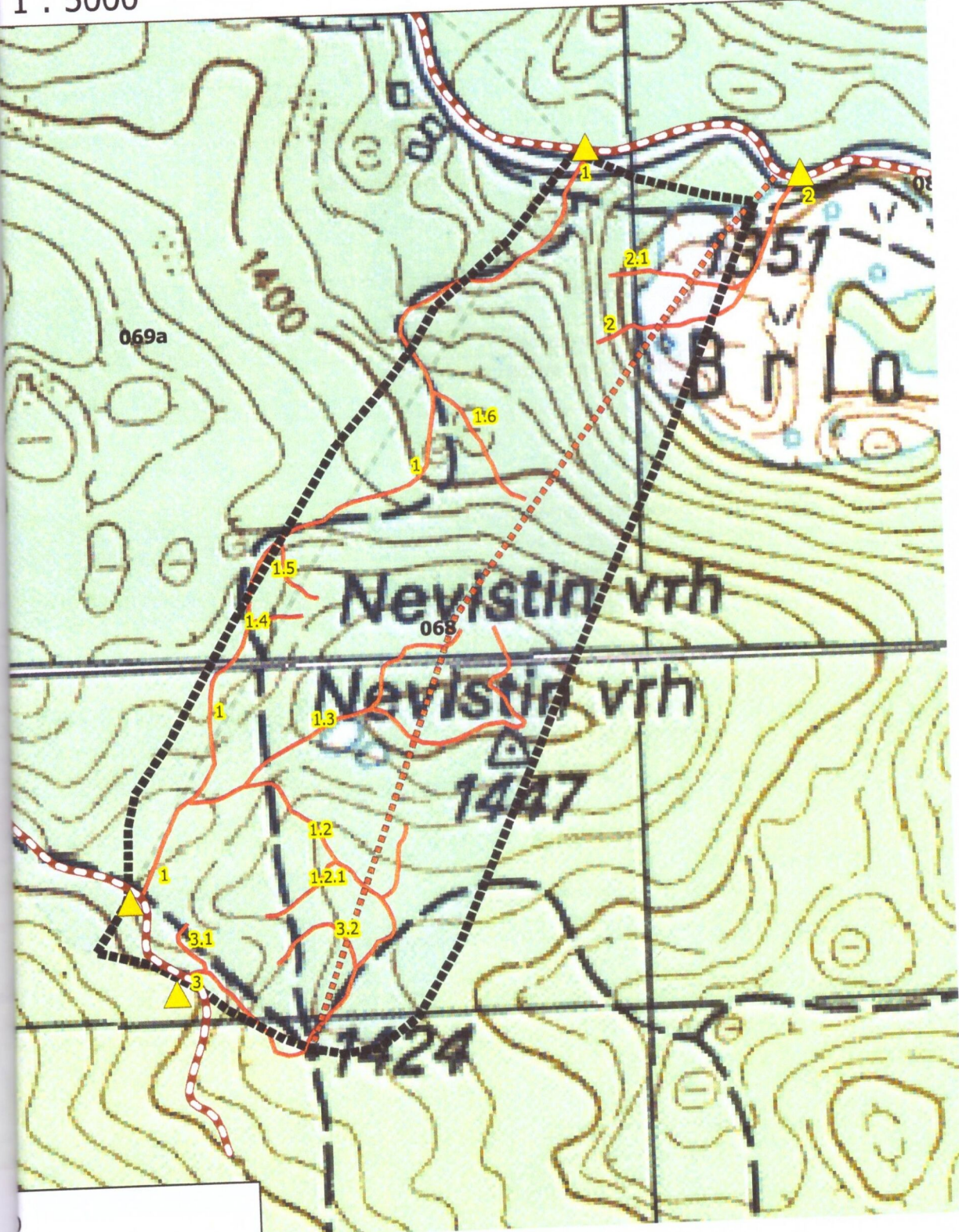

eviKUPRESKO\_polyline  
 nica\_na\_terenu  
 PTomislavgradsko  
 ktorski\_put  
 variste

## OPĆI PODACI O ODJELU

Šumarija	Kupres		
Gospodarska jedinica	Malovan-Želivodić		
Odjel	134, 01		
Površina (ha)	54,16		
Neto drvena masa (m³)	Četinjače	Listače	Σ
	1.718,31	411,37	2.129,68
Srednja zapremina doznačenih stabala (m³)	0,55		
Srednji promjer doznačenih stabala	22,67		
Ukupan broj doznačenih stabala (komada)	4.895		
Prosječni broj doznačenih stabala (kom/ha)	90,40		
Prosječna doznačena zapremina doznačenih stabala (m³/ha)	49,79		
Srednja udaljenost privlačenja (m)	486		
Uvjeti rada	m³/ha	NEPOVOLJAN	
	Distanca (m)	POVOLJAN	
	Nagib (%)	NEPOVOLJAN	
Dvotjedna dinamika (m³) (odnosi se na cijeli LOT)	679		
Potreban broj radnih dana (odnosi se na cijeli LOT)	99		
Vrijednost poslova (odnosi se na cijeli LOT)	29,61 KM/m³	-	
Napomena : (odnosi se na cijeli LOT)	Krajnji rok završetka radova: 16.11.2022. Obavezuje se izvući 2.604,77 m³ (celuloza J/S, bukva i bor) za ŠGD HBŠ po cijeni od 29,61 KM/m³		







## OPĆI PODACI O ODJELU

Šumarija	Kupres		
Gospodarska jedinica	Malovan-Želivodić		
Odjel	134, 02		
Površina (ha)	14,59		
Neto drvena masa (m³)	Četinjače	Listače	Σ
	111,60	147,42	259,02
Srednja zapremina doznačenih stabala (m³)	0,70		
Srednji promjer doznačenih stabala	28,86		
Ukupan broj doznačenih stabala (komada)	481		
Prosječni broj doznačenih stabala (kom/ha)	33,00		
Prosječna doznačena zapremina doznačenih stabala (m³/ha)	22,98		
Srednja udaljenost privlačenja (m)	1.178		
Uvjeti rada	m³/ha	NEPOVOLJAN	
	Distanca (m)	NEPOVOLJAN	
	Nagib (%)	NEPOVOLJAN	
Dvotjedna dinamika (m³) (odnosi se na cijeli LOT)	679		
Potreban broj radnih dana (odnosi se na cijeli LOT)	99		
Vrijednost poslova (odnosi se na cijeli LOT)	29,61 KM/m³	-	
Napomena : (odnosi se na cijeli LOT)	Krajnji rok završetka radova: 16.11.2022. Obavezuje se izvući 2.604,77 m³ (celuloza J/S, bukva i bor) za ŠGD HBŠ po cijeni od 29,61 KM/m³		

# PRIKAZ TRASPORTNE MREŽE G.J MALOVAN- ŽELIVODIĆ ODJEL 134 MJERILO 1:7000

## Kazalo

-  Makadam
-  granica odjela
-  granica odsjeka
-  traktorske vlake
-  stovarište

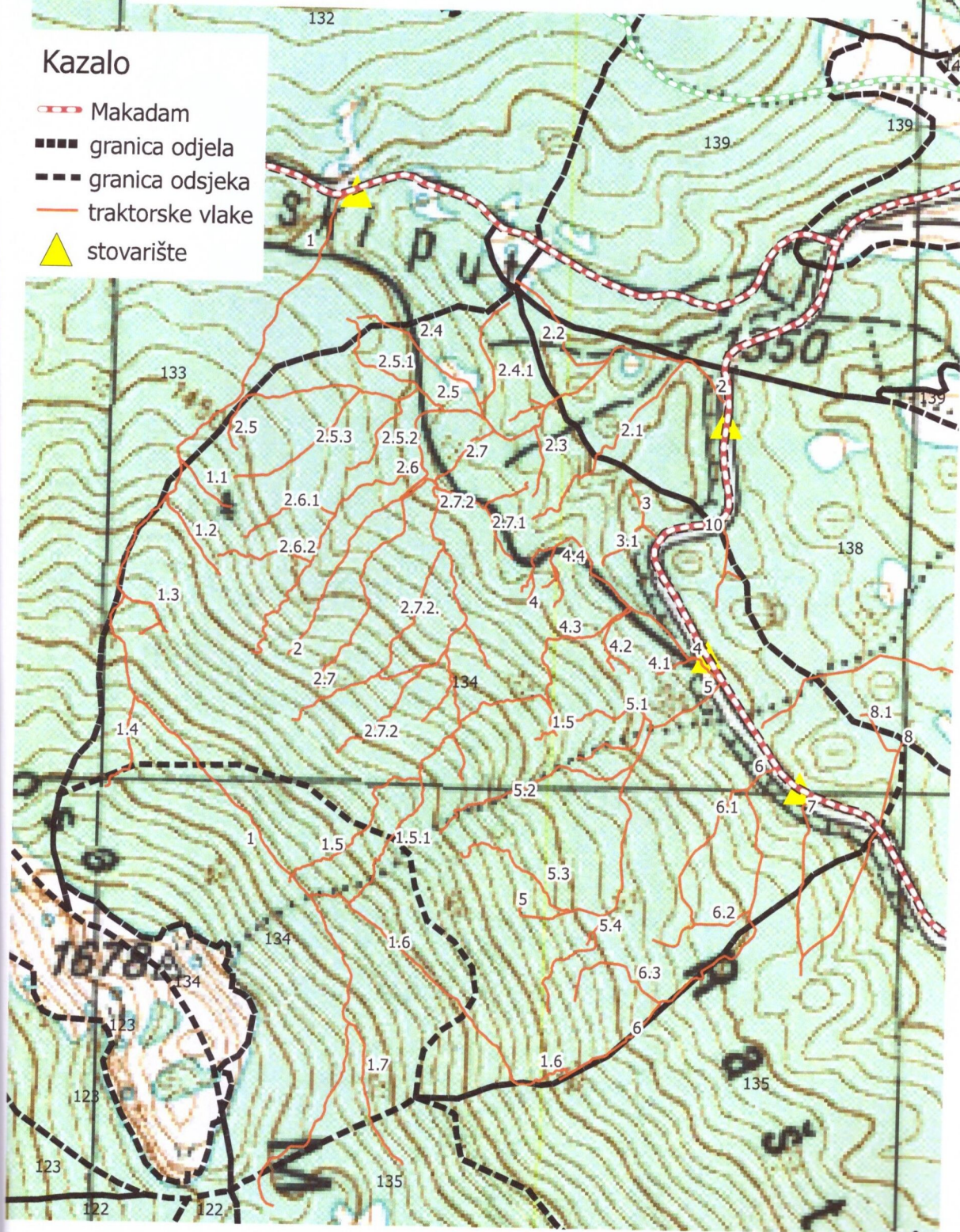

100 0 100 200 300 400 m



## OPĆI PODACI O ODJELU

Šumarija	Kupres		
Gospodarska jedinica	Malovan-Želivodić		
Odjel	139,01		
Površina (ha)	22,97		
Neto drvena masa (m³)	Četinjače	Listače	Σ
	692,28	175,03	867,31
Srednja zapremina doznačenih stabala (m³)	0,64		
Srednji promjer doznačenih stabala	22,69		
Ukupan broj doznačenih stabala (komada)	1.804		
Prosječni broj doznačenih stabala (kom/ha)	78,50		
Prosječna doznačena zapremina doznačenih stabala (m³/ha)	50,18		
Srednja udaljenost privlačenja (m)	197		
Uvjeti rada	m³/ha	NEPOVOLJAN	
	Distanca (m)	JAKO POVOLJAN	
	Nagib (%)	JAKO POVOLJAN	
Dvotjedna dinamika (m³) (odnosi se na cijeli LOT)	679		
Potreban broj radnih dana (odnosi se na cijeli LOT)	99		
Vrijednost poslova (odnosi se na cijeli LOT)	29,61 KM/m³	-	
Napomena : (odnosi se na cijeli LOT)	Krajnji rok završetka radova: 16.11.2022. Obavezuje se izvući 2.604,77 m³ (celuloza J/S, bukva i bor) za ŠGD HBŠ po cijeni od 29,61 KM/m³		

## OPĆI PODACI O ODJELU

Šumarija	Kupres		
Gospodarska jedinica	Malovan-Želivodić		
Odjel	139,02		
Površina (ha)	29,72		
Neto drvena masa (m³)	Četinjače	Listače	Σ
	785,17	0,10	785,27
Srednja zapremina doznačenih stabala (m³)	0,62		
Srednji promjer doznačenih stabala	25,77		
Ukupan broj doznačenih stabala (komada)	1.895		
Prosječni broj doznačenih stabala (kom/ha)	63,80		
Prosječna doznačena zapremina doznačenih stabala (m³/ha)	39,47		
Srednja udaljenost privlačenja (m)	331		
Uvjeti rada	m³/ha	NEPOVOLJAN	
	Distanca (m)	JAKO POVOLJAN	
	Nagib (%)	JAKO POVOLJAN	
Dvotjedna dinamika (m³) (odnosi se na cijeli LOT)	679		
Potreban broj radnih dana (odnosi se na cijeli LOT)	99		
Vrijednost poslova (odnosi se na cijeli LOT)	29,61 KM/m³	-	
Napomena : (odnosi se na cijeli LOT)	Krajnji rok završetka radova: 16.11.2022.  Obavezuje se izvući 2.604,77 m³ (celuloza J/S, bukva i bor) za ŠGD HBŠ po cijeni od 29,61 KM/m³		

# TOPOGRAFSKI PRIKAZ POLOŽAJA SKUPINE ODJEL 139 MALOVAN-ŽELIVODIĆ M 1:5000

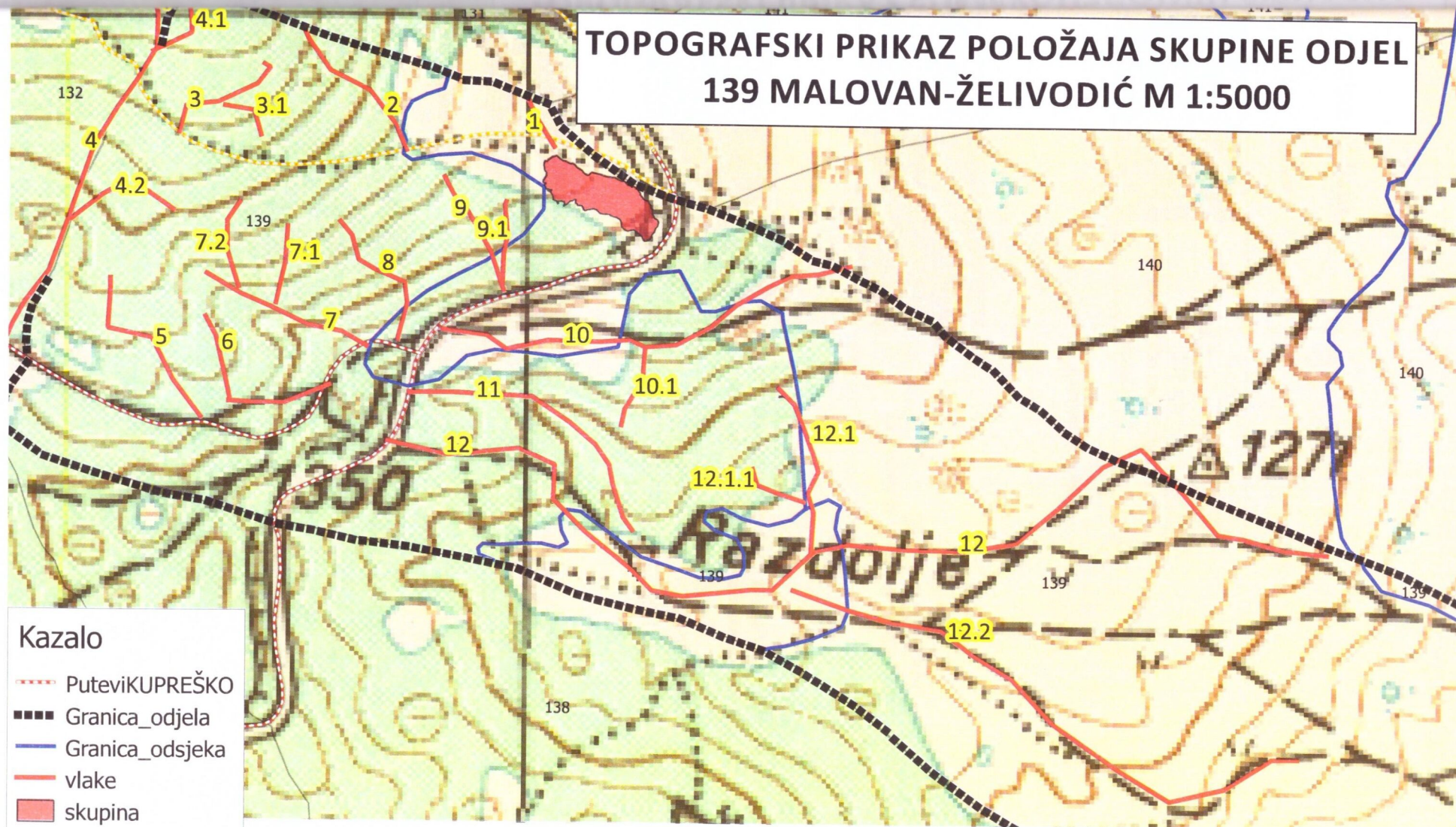



## OPĆI PODACI O ODJELU

Šumarija	Kupres		
Gospodarska jedinica	Malovan-Želivodić		
Odjel	140		
Površina (ha)	16,12		
Neto drvena masa (m³)	Četinjače	Listače	Σ
	199,93	0,00	199,93
Srednja zapremina doznačenih stabala (m³)	0,40		
Srednji promjer doznačenih stabala	25,39		
Ukupan broj doznačenih stabala (komada)	713		
Prosječni broj doznačenih stabala (kom/ha)	44,20		
Prosječna doznačena zapremina doznačenih stabala (m³/ha)	17,60		
Srednja udaljenost privlačenja (m)	431		
Uvjeti rada	m³/ha	NEPOVOLJAN	
	Distanca (m)	POVOLJAN	
	Nagib (%)	JAKO POVOLJAN	
Dvotjedna dinamika (m³) (odnosi se na cijeli LOT)	679		
Potreban broj radnih dana (odnosi se na cijeli LOT)	99		
Vrijednost poslova (odnosi se na cijeli LOT)	29,61 KM/m³	-	
Napomena : (odnosi se na cijeli LOT)	Krajnji rok završetka radova: 16.11.2022. Obavezuje se izvući 2.604,77 m³ (celuloza J/S, bukva i bor) za ŠGD HBŠ po cijeni od 29,61 KM/m³		

TOPOGRAFSKI PRIKAZ POLOZAJA SKUPINE U ODJELU 140 GJ  
MALOVAN ŽELIVODIĆ  
M 1: 3000



Kazalo

- PuteviKUPRESKO\_polyline
- granica odjela
- Granica\_odsjeka
- vlake
- stovarište
- Skupina

100 0 100 200 300 400 m

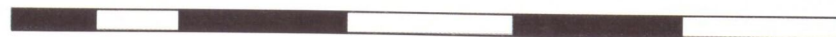



## OPĆI PODACI O ODJELU





Šumarija	Kupres		
Gospodarska jedinica	Malovan-Želivodić		
Odjel	141,01		
Površina (ha)	18,47		
Neto drvena masa (m³)	Četinjače	Listače	Σ
	330,33	8,87	339,21
Srednja zapremina doznačenih stabala (m³)	0,21		
Srednji promjer doznačenih stabala	19,04		
Ukupan broj doznačenih stabala (komada)	2.244		
Prosječni broj doznačenih stabala (kom/ha)	121,50		
Prosječna doznačena zapremina doznačenih stabala (m³/ha)	25,56		
Srednja udaljenost privlačenja (m)	492		
Uvjeti rada	m³/ha	NEPOVOLJAN	
	Distanca (m)	POVOLJAN	
	Nagib (%)	JAKO POVOLJAN	
Dvotjedna dinamika (m³) (odnosi se na cijeli LOT)	679		
Potreban broj radnih dana (odnosi se na cijeli LOT)	99		
Vrijednost poslova (odnosi se na cijeli LOT)	29,61 KM/m³	-	
Napomena : (odnosi se na cijeli LOT)	Krajnji rok završetka radova: 16.11.2022.  Obavezuje se izvući 2.604,77 m³ (celuloza J/S, bukva i bor) za ŠGD HBŠ po cijeni od 29,61 KM/m³		

## OPĆI PODACI O ODJELU

Šumarija	Kupres		
Gospodarska jedinica	Malovan-Želivodić		
Odjel	141,02		
Površina (ha)	5,81		
Neto drvena masa (m³)	Četinjače	Listače	Σ
	5,24	62,74	67,98
Srednja zapremina doznačenih stabala (m³)	0,08		
Srednji promjer doznačenih stabala	14,11		
Ukupan broj doznačenih stabala (komada)	967		
Prosječni broj doznačenih stabala (kom/ha)	166,40		
Prosječna doznačena zapremina doznačenih stabala (m³/ha)	14,12		
Srednja udaljenost privlačenja (m)	492		
Uvjeti rada	m³/ha	NEPOVOLJAN	
	Distanca (m)	POVOLJAN	
	Nagib (%)	JAKO POVOLJAN	
Dvotjedna dinamika (m³) (odnosi se na cijeli LOT)	679		
Potreban broj radnih dana (odnosi se na cijeli LOT)	99		
Vrijednost poslova (odnosi se na cijeli LOT)	29,61 KM/m³	-	
Napomena : (odnosi se na cijeli LOT)	Krajnji rok završetka radova: 16.11.2022. Obavezuje se izvući 2.604,77 m³ (celuloza J/S, bukva i bor) za ŠGD HBŠ po cijeni od 29,61 KM/m³		



Kazalo

-  Makadam
-  granice odjela
-  granice odsjeka
-  traktorske vlake
-  stovarište

PRIKAZ TRANSPORTNE MREŽE G.J MALOVAN-  
ŽELIVODIĆ ODJEL 141  
MJERILO 1:5000

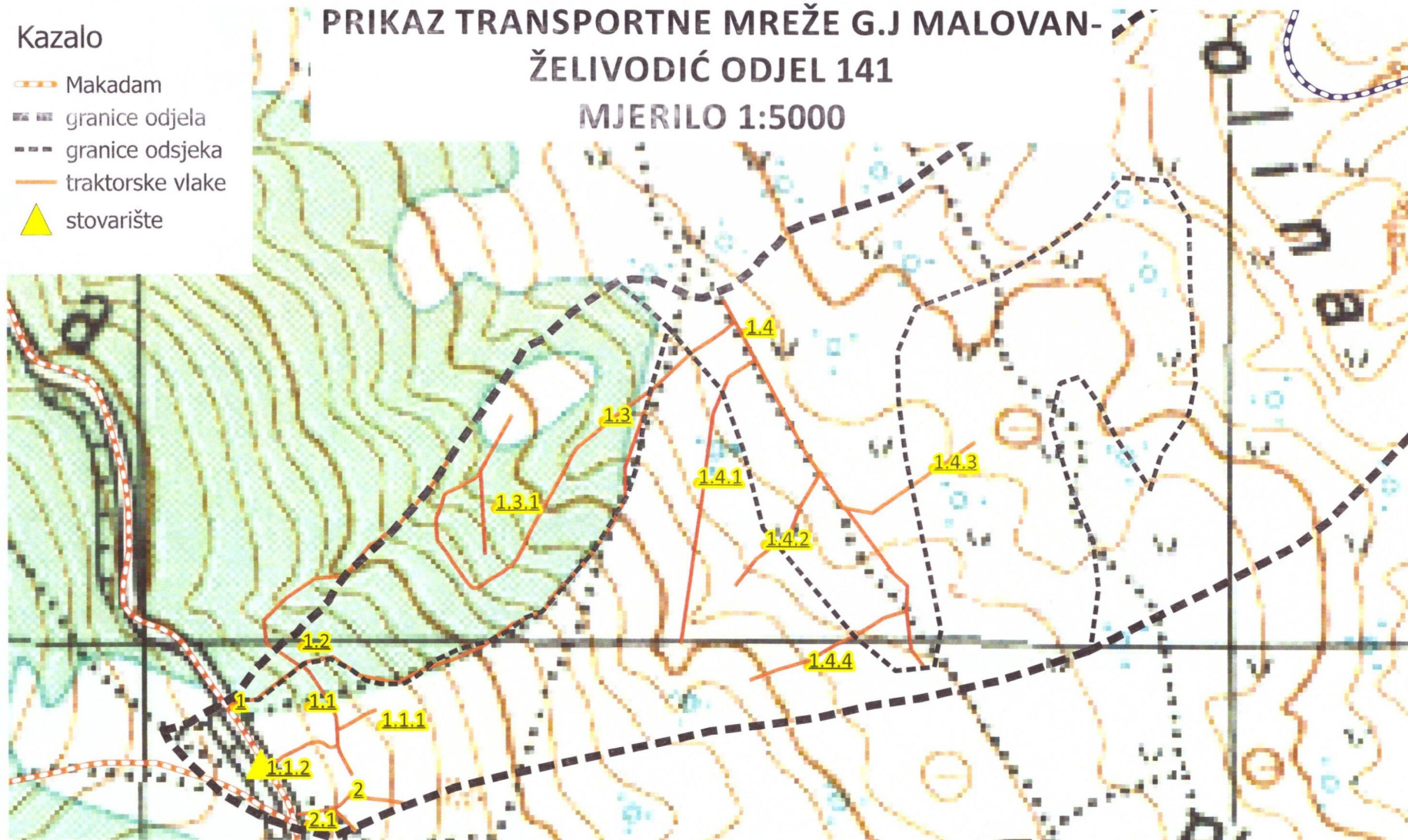

100 0 100 200 300 400 m